CATALOGO GENERALE ITALIA

ATTREZZATURE COMPLEMENTARI E ACCESSORI ORIGINALI IN VIGORE DA MARZO 2025

MONDOLFO FERRO

automotive service equipment

ED. MAGGIO 2025

CONDIZIONI GENERALI DI VENDITA

•DATI TECNICI: Ogni dato tecnico è soggetto alle modifiche che la casa costruttrice si riserva di apportare in qualunque momento senza preavviso.

•CONSEGNE: Le consegne sono convenute franco stabilimenti dell'azienda. Per consegne convenute in luogo diverso il trasporto è a carico del Cliente o con modalità di volta in volta concordate.

•PREZZI: L'azienda ha la facoltà di variare i prezzi, senza obbligo di preavviso in correlazione a variazioni di mercato che si dovessero verificare. Sugli importi delle fatture non si accettano decurtazioni né arrotondamenti. L'IVA è esclusa dal prezzo e va aggiunta allo stesso.

•PAGAMENTI: Salvo diverse pattuizioni scritte, i pagamenti si intendono quelli pattuiti al momento dell'ordine. Sugli eventuali ritardati pagamenti decorreranno gli interessi di mora e ogni altro diritto legale a favore dell'azienda, la quale è autorizzata ad emettere tratta a vista con spese per ogni importo il cui pagamento non avvenisse alla scadenza stabilita in contratto o in fattura. Resta altresì inteso che l'azienda potrà esigere il totale pagamento nel caso non venga rispettata anche una sola scadenza.

•PASSAGGIO DI PROPRIETA': Quando il pagamento del prezzo è dilazionato, l'acquirente diverrà proprietario della merce soltanto all'atto del pagamento dell'intero prezzo, degli interessi ed accessori, essendo la vendita fatta ed accettata con patto di riservato dominio.

•MONTAGGIO E COLLAUDO, INSTALLAZIONE, GARANZIA: Il montaggio e il collaudo vengono effettuati prima della consegna negli stabilimenti dell'azienda; l'installazione è a cura e a carico del Cliente fatte salve pattuizioni diverse; l'azienda garantisce i propri prodotti per un periodo di dodici mesi dalla data della consegna. La garanzia non si estende a quelle parti che sono soggette ad inevitabile deterioramento.

•TERMINI DI CONSEGNA: Il termine di consegna, anche se confermato, è assolutamente indicativo ed è computato in giorni lavorativi.

•FORO DI COMPETENZA: Per qualsiasi controversia si riconosce competente il Foro di Reggio Emilia oppure quello di Pesaro, qualsiasi sia il modo ed il luogo convenuti per il pagamento e la consegna.

MONDOLFO FERRO

INDICE

RADDRIZZA CERCHI **4**
RC104 4
RC206 4
ACCESSORI OPZIONALI 5

SOLLEVATORI AUSILIARI PER RUOTE **6**
PARTNER 70 6

AVVITATORI **7**
AV 100 7
AV 102 7
AV 150 7
AV 200 / AV 201 7
ACCESSORI OPZIONALI 8

LAVARUOTE **10**
VORTEX **10**
ACCESSORI VORTEX 11

VULCANIZZATORI **12**
MV 100 12
MV 200 12
MV 300 12
MV 400 13
MV 500L 13
MV 500 13
ACCESSORI OPZIONALI - VULCANIZZATORI 14

VASCHE PROVA CAMERE E TUBELESS **15**
MT 18 15
MT 24 15

ISPEZIONATRICI 16
MIP 900 16

STAZIONI DI DIAGNOSI E RICARICA DELL'IMPIANTO ARIA CONDIZIONATA **18**
SERIE A/C 1100 18
SERIE A/C 1105 19
SERIE A/C 1600 20
SERIE A/C 1605 21
ACCESSORI OPZIONALI - STAZIONI DI DIAGNOSI E RICARICA 22

GENERATORI D'AZOTO **23**
NITRONIC 300 **23**
NITRONIC 500 **23**
NITRONIC 1800 **23**
ACCESSORI OPZIONALI - GENERATORI D'AZOTO 24

RADDRIZZA CERCHI

RC104

DOTAZIONE

RC206

DOTAZIONE

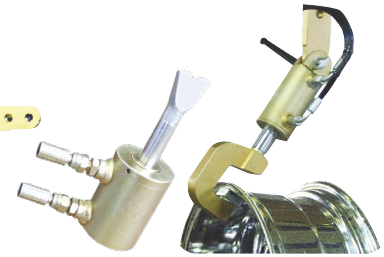

Codice	Alimentazione	Descrizione	
0-51301001/16	400V/3Ph/50Hz	**RC104** Raddrizza cerchi per cerchi da 10" a 24".	
0-51301002/16	230V/1Ph/50Hz	**RC104** Raddrizza cerchi per cerchi da 10" a 24".	
0-51301101/16	400V/3Ph/50Hz	**RC206** Raddrizza cerchi per cerchi da 10" a 26".	
0-51301102/16	230V/1Ph/50Hz	**RC206** Raddrizza cerchi per cerchi da 10" a 26".	

ACCESSORI OPZIONALI

Immagine	Descrizione	Codice		RC 104	RC 206
	Anelli di centraggio, ø 56,1 ÷ 69,9	8-51100061		★	★
	Anelli di centraggio, ø 70,2 ÷ 76	8-51100062		★	★

CODICE	DESCRIZIONE
4-121847	Boccola ø 69,9
4-121849	Boccola ø 69
4-121851	Boccola ø 56,1
4-121852	Boccola ø 66,1
4-121853	Boccola ø 66,45
4-121854	Boccola ø 67,1
4-121855	Boccola ø 69,1
4-121858	Boccola ø 67

CODICE	DESCRIZIONE
4-121846	Boccola ø 70,9
4-121848	Boccola ø 71,4
4-121856	Boccola ø 70,2
4-121857	Boccola ø 74,1
4-121859	Boccola ø 70,3
4-121860	Boccola ø 72,2
4-121861	Boccola ø 73,1
4-121862	Boccola ø 76

PARTNER 70

iNFORMAZIONI

Sollevatore a batteria: ti aiuta a smontare, spostare e montare, in piena sicurezza e con la massima semplicita'.
ruote fino a 70 kg di peso.

Codice	Alimentazione	Descrizione	
8-21120019/64		**PARTNER 70**	

AVVITATORI

AV 100

AV 102

VETTURE, VAN, SUV, MOTO

AV 150

MACCHINE MOVIMENTO TERRA E AGRICOLE, VEICOLI COMMERCIALI

AV 200 / AV 201

CAMION, AUTOBUS, MEZZI PESANTI

Codice	Alimentazione	Descrizione	
0-51101101/16		**AV 100 1/2" L** avvitatore con attacco quadro 1/2" e albero lungo 90 mm (disponibile fino ad esaurimento scorte)	
0-51101701/90		**AV 102 1/2"** Avvitatore con attacco quadro 1/2"	
0-51101801/90		**AV 102 1/2" L** Avvitatore con attacco quadro 1/2" e albero lungo 51.4 mm	
0-51101201/16		**AV 150 3/4"** avvitatore con attacco quadro 3/4"	
0-51101301/16		**AV 150 3/4" L** avvitatore con attacco quadro 3/4" e albero lungo 156,50 mm	
0-51101401/16		**AV 200 1"** avvitatore con attacco quadro 1" (disponibile fino ad esaurimento scorte)	
0-51101501/16		**AV 200 1" L** avvitatore con attacco quadro 1 " e albero lungo 169 mm (disponibile fino ad esaurimento scorte)	
0-51101402/16		**AV 201 1"** avvitatore con attacco quadro 1" (rinforzato)	
0-51101502/16		**AV 201 1" L** avvitatore con attacco quadro 1 " e albero lungo 169 mm (rinforzato)	
8-21100266		**Kit di personalizzazione** (obbligatorio)	

ACCESSORI OPZIONALI

Immagine	Codice	Descrizione		AV 100	AV 102	AV 150	AV 200/201
	8-51100039	**Raccordo girevole** 1/2″				★	★
	8-51100040	**Raccordo girevole** 1/4″		★	★		
	8-51100041	**Chiave a bussola** 1/2″ x 17 mm corta		★	★		
	8-51100042	**Chiave a bussola** 1/2″ x 19 mm corta		★	★		
	8-51100043	**Chiave a bussola** 1/2″ x 21 mm corta		★	★		
	8-51100044	**Chiave a bussola** 3/4″ x 26 mm corta				★	
	8-51100045	**Chiave a bussola** 3/4″ x 24 mm corta				★	
	8-51100046	**Chiave a bussola** 3/4″ x 27 mm corta				★	
	8-51100047	**Chiave a bussola** 1″ x 30 mm corta					★
	8-51100048	**Chiave a bussola** 1″ x 32 mm corta					★
	8-51100049	**Chiave a bussola** 1″ x 33 mm corta					★
	8-51100050	**Barra di torsione** Ø 12 mm 1″ Coppia massima Nm 630					★
	8-51100051	**Barra di torsione** Ø 13 mm 1″ Coppia massima Nm 760					★
	8-51100052	**Barra di torsione** Ø 14 mm 1″ Coppia massima Nm 850					★

ACCESSORI OPZIONALI

Immagine	Codice	Descrizione		AV 100	AV 102	AV 150	AV 200/201
	8-51100055	**Valvola porta gomma** Ø 8 mm Couple hose barb Ø 8 mm		★	★		
	8-51100056	**Valvola porta gomma** Ø 13 mm Couple hose barb Ø 13 mm				★	★
	8-51100053	**Innesto filettato** maschio 1/4” Nipple male thread 1/4”		★	★		
	8-51100054	**Innesto filettato** maschio 1/2” Nipple male thread 1/2”				★	★

VORTEX

DOTAZIONE

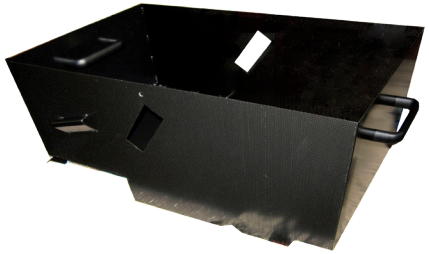

Codice	Alimentazione	Descrizione	
0-55300700/16	400V/3Ph/50Hz	**VORTEX 850 P** Vasca in acciaio e riscaldatore	
0-55300800/16	400V/3Ph/50Hz	**VORTEX 850 B** Vasca in acciao senza riscaldatore	
0-55301500/16	400V/3Ph/50Hz	**VORTEX 850 T** Vasca in acciao Inox e riscaldatore	

ACCESSORI VORTEX

Immagine	Codice	Descrizione	
	8- 51120005	**SLR60** - Sollevatore ruote	
	8-51100063	**Kit granuli** di rabbocco (15kg)	
	8-55600026	**RTP** - Kit sostituzione rullo di trascinamento	
	8-55600027	**RSA** - Kit sostituzinone rullo di supporto	
	8-55600010	**Detergente liquido** antischiuma 10L	
	8-55600019	**Kit VSS** rubinetto a sfera per scarico acqua VSS Ball faucet for water drainage	
	8-55600018	**Kit RCS** raccordo a gomito per scarico acqua RCS Elbow fitting for water drainage	

VULCANIZZATORI

MV 100

MV 200

MV 300

Codice	Alimentazione	Descrizione	
23030100		**MV 100** - Vulcanizzatore manuale	
23030200		**MV 200** - Vulcanizzatore pneumatico	
23030300		**MV 300** - Vulcanizzatore pneumatico con supporto orientabile.	

VULCANIZZATORI

MV 400

MV 500L

MV 500

Codice	Alimentazione	Descrizione	
23030400		**MV 400** - Vulcanizzatore pneumatico con supporto orientabile e doppia piastra riscaldabile per vetture ed autocarri.	
23030500		**MV 500** - Vulcanizzatore manuale per autocarro, ruote agricole e movimento terra.	
23030600		**MV 500 L** - Vulcanizzatore manuale per autocarro, ruote agricole e movimento terra. Piastre maggiorate.	

ACCESSORI OPZIONALI - VULCANIZZATORI

Immagine	Codice	Descrizione	
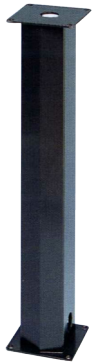	805420833	**Colonnetta** di supporto	

MT 18

MT 24

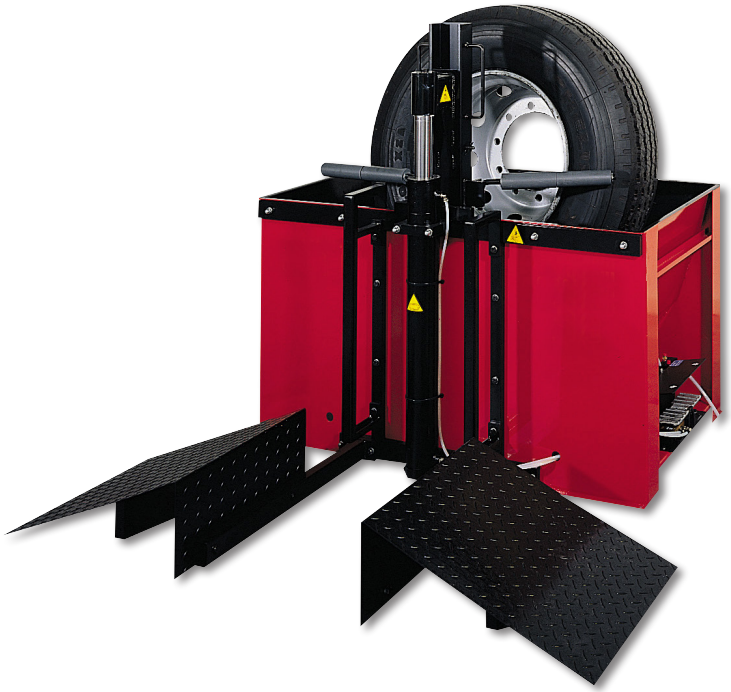

Codice	Alimentazione	Descrizione	
23010200		**MT 18** – Vasca prova camere d'aria e ruote fino ad un Ø di 800 mm e una larghezza di 320 mm. Pneumatica con pressione di esercizio 6/8 bar, completa di comando sollevamento e abbassamento portaruota.	
23010300		**MT 24** - Vasca prova camere d'aria e ruote fino ad un Ø di 1300 mm e una larghezza di 500 mm. Pneumatica con pressione di esercizio 8 bar, completa di filtro aria.	

MIP 900

Codice	Alimentazione	Descrizione	
23020100	230-400/3/50-60	MIP / 900 - Ispezionatrice elettropneumatica	

ACCESSORI OPZIONALI - ISPEZIONATRICI

Immagine	Codice	Descrizione	
	805491444	Smerigliatrice	
	805491445	Aspiratore	

SERIE A/C 1100

Stazioni di diagnosi e ricarica
dell'impianto aria condizionata

Codice	Alimentazione	Descrizione	
0-66500201/64	230V/1Ph/50-60Hz	**A/C 1100** Stazione di ricarica aria condizionata per refrigernate R-134a, funzioni manuali e automatiche, recupero-riciclo-ricarica, gestione veicoli ibridi, display LCD 192x64pixel, connettività Wi-Fi/BT	
0-66500601/64	230V/1Ph/50-60Hz	**A/C 1100P** Stazione di ricarica aria condizionata per refrigernate R-134a, funzioni manuali e automatiche, recupero-riciclo-ricarica, gestione veicoli ibridi, display LCD 192x64pixel, connettività Wi-Fi/BT, stampante integrata	

SERIE A/C 1105

Stazioni di diagnosi e ricarica
dell'impianto aria condizionata

Codice	Alimentazione	Descrizione	
0-66500301/64	230V/1Ph/50-60Hz	**A/C 1105** Stazione di ricarica aria condizionata per refrigernate R-1234yf, funzioni manuali e automatiche, r ecupero-riciclo-ricarica, gestione veicoli ibridi, display LCD 192x64pixel, connettività Wi-Fi/BT	
0-66500701/64	230V/1Ph/50-60Hz	**A/C 1105P** Stazione di ricarica aria condizionata per refrigernate R-1234yf, funzioni manuali e automatiche, recupero-riciclo-ricarica, gestione veicoli ibridi, display LCD 192x64pixel, connettività Wi-Fi/BT, stampante integrata	

SERIE A/C 1600

Stazioni di diagnosi e ricarica
dell'impianto aria condizionata

Codice	Alimentazione	Descrizione	
0-66500401/64	230V/1Ph/50-60Hz	**A/C 1600** Stazione di ricarica aria condizionata completamente automatica per refrigernate R-134a, funzioni manuali e automatiche, recupero-riciclo-ricarica, gestione veicoli ibridi, display 7" 800x480pixels TFT-LCD RBG, connettività Wi-Fi/BT	
0-66500801/64	230V/1Ph/50-60Hz	**A/C 1600P** Stazione di ricarica aria condizionata completamente automatica per refrigernate R-134a, funzioni manuali e automatiche, recupero-riciclo-ricarica, gestione veicoli ibridi, display 7" 800x480pixels TFT-LCD RBG, connettività Wi-Fi/BT , stampante integrata	

SERIE A/C 1605

Stazioni di diagnosi e ricarica dell'impianto aria condizionata

Codice	Alimentazione	Descrizione	
0-66500501/64	230V/1Ph/50-60Hz	**A/C 1605** Stazione di ricarica aria condizionata completamente automatica per refrigernate R-1234yf, funzioni manuali e automatiche, recupero-riciclo-ricarica, gestione veicoli ibridi, display 7" 800x480pixels TFT-LCD RBG, connettività Wi-Fi/BT	
0-66500901/64	230V/1Ph/50-60Hz	**A/C 1605P** Stazione di ricarica aria condizionata completamente automatica per refrigernate R-1234yf, funzioni manuali e automatiche, recupero-riciclo-ricarica, gestione veicoli ibridi, display 7" 800x480pixels TFT-LCD RBG, connettività Wi-Fi/BT, stampante integrata	

ACCESSORI OPZIONALI - STAZIONI DI DIAGNOSI E RICARICA

Immagine	Codice	Descrizione	
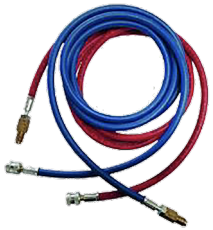	8-66500010	**Kit tubi** alta/bassa pressione L=4,5 mt per refrigerante R1234yf	
	8-66500011	**Kit tubi** alta/bassa pressione L=4,5 mt per refrigerante R134a	
	8-66500209	**kit cercafughe** azoto/idrogeno 2.2	
	6019000305	**Kit cercafughe** con lampada UV ed occhiali	

NITRONIC 300

NITRONIC 500

NITRONIC 1800

Codice	Alimentazione	Descrizione	
0-55301200/16		**NITRONIC 300**	
0-55301300/16		**NITRONIC 500**	
0-55301600/16		**NITRONIC 1800**	

ACCESSORI OPZIONALI - GENERATORI D'AZOTO

Immagine	Codice	Descrizione	
	8-11600127	**NT** - Kit per la misurazione della purezza	
	8-55600023	**Kit** filtri 3-5 Nm3/h	
	8-55600024	**Kit** filtri 20 Nm3/h	
	8-55600025	**Indicatore** contaminazione dell'aria	

ACCESSORI OPZIONALI - GENERATORI D'AZOTO

Immagine	Codice	Descrizione	
	8-55600001	**AT** - Kit avvolgitubo	
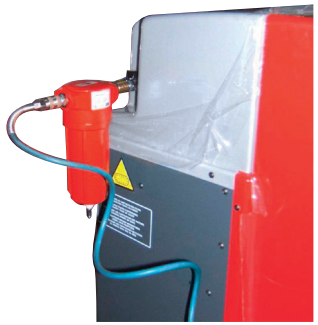	8-53600000	**WS** - Separatore ciclonico condensa	
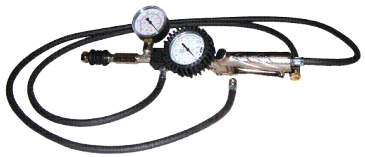	8-55600002	**PSG** - Pistola professionale gonfiaggio/sgonfiaggio	
	8-11100362	**EC** Pistoletta di gonfiaggio con manometro in BAR G 1/4"	
	8-51120007	**EC** Pistoletta di gonfiaggio con manometro in BAR e PSI G 1/4"	

AUTOMOTIVE SERVICE EQUIPMENT

www.facebook.com/MONDOLFOFERROofficial/

http://www.youtube.com/user/MondolfoFerro

NEXION S.p.A.
Viale Dell'Industria, 20 - 61037 MONDOLFO (PU) ITALY
Tel. 0721.93671 - Telefax 0721.930232
info@mondolfoferro.it - www.mondolfoferro.it

MONDOLFO FERRO